

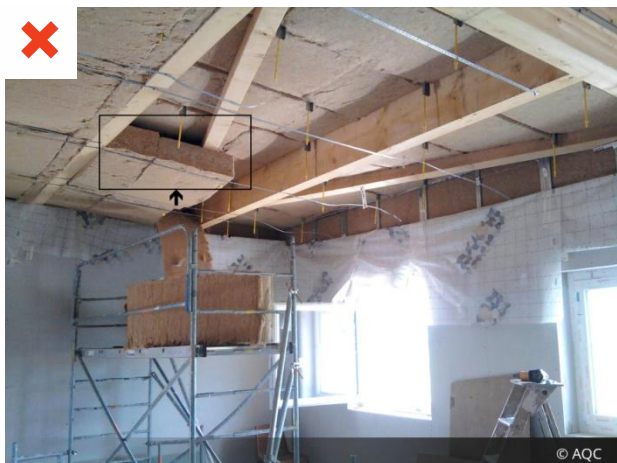

Élément technique	Sous-élément technique	Constat				
		Neuf <input checked="" type="checkbox"/>	Rénovation <input checked="" type="checkbox"/>	MI <input checked="" type="checkbox"/>	Collectif <input checked="" type="checkbox"/>	Tertiaire <input checked="" type="checkbox"/>
Parois horizontales	Isolation thermique par l'intérieur	Présence d'une lame d'air ventilée importante (jusqu'à 10 cm) entre deux couches d'isolants. (La lame d'air est en contact avec un volume non chauffé)				

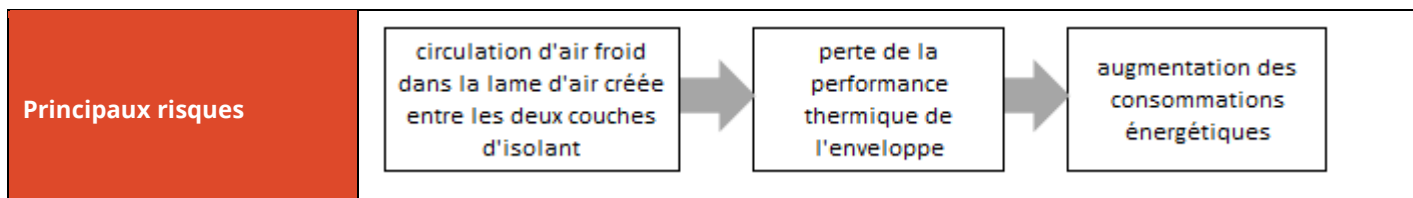

Cause technique			
Les deux couches d'isolant ne sont pas en contact entre elles.			
Origine	Conception <input type="checkbox"/>	Exécution <input checked="" type="checkbox"/>	Exploitation <input type="checkbox"/>
Non-respect des Règles de l'art en phase exécution.			



Solutions correctives et/ou préventives	Poser les couches d'isolant en contact entre elles, sans création de lame d'air.
-----------------------------------------	----------------------------------------------------------------------------------